



ಸೂಚನೆ :

- ◆ ಕಾರ್ಡನ್ನು ಮಕ್ಕಳಿಗೆ ತೋರಿಸಿ ಇದರಲ್ಲಿರುವ ಸೇಬು, ಬೇಡ, ಮೇಕೆ, ಚೇಳು ಚಿತ್ರಗಳನ್ನು ಹೆಸರಿಸಲು ಹೇಳುವುದು.
- ◆ ಮಕ್ಕಳು ಹೆಸರಿಸದಿದ್ದಲ್ಲಿ ಶಿಕ್ಷಕರು ಸಹಾಯ ಮಾಡುವುದು.



ಸೇಬು



ಮೇಕೆ

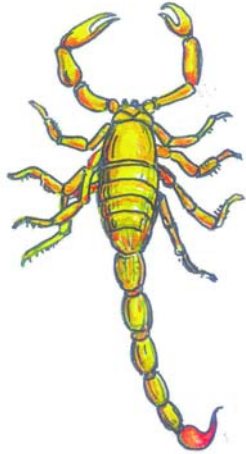

ಚೇಳು

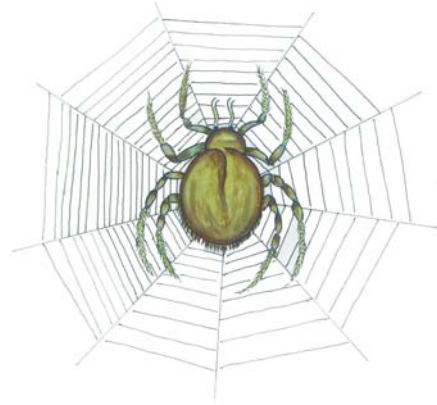

ಬೇಡ



ಸೂಚನೆ :

- ◆ ಕಾರ್ಡ್‌ನಲ್ಲಿಯ ಪದಗಳನ್ನು ಓದಿ ನಂತರ ನಕಲು ಮಾಡಲು ತಿಳಿಸಿ.
- ◆ ಗೆಳೆಯರ ಸಹಾಯದಿಂದ ಉಕ್ತಲೇಖನ ಬರೆಸುವುದು.

ದೇಶ, ಬೇರು, ಕೇಳು,  
 ನೇಗಿಲು, ಮೇಯಿಸು,  
 ಸೇವಿಸು, ಕೇರಳ,  
 ದೇವಾಲಯ, ಗೇರುಬೀಜ,  
 ಬೇಟೆಗಾರ, ತಾಳಮೇಳ,  
 ಜೇನುಗೂಡು, ಕೇದಾರ,  
 ಚೇತನ, ಸೇರು, ಬೇಲಿ, ಪೇಟೆ,  
 ಕೇಳಿಕಲಿ, ಮೇಜು, ಸೇವಕ



ಸೂಚನೆ :

- ◆ ಕಾರ್ಡನಲ್ಲಿರುವ ವಾಕ್ಯಗಳನ್ನು ಚಿತ್ರಗಳ ಸಹಾಯದಿಂದ ನಿರರ್ಗಳವಾಗಿ ಓದಿ ನಕಲು ಮಾಡಲು ಸೂಚಿಸುವುದು.
- ◆ ಗೆಳೆಯರ ಸಹಾಯದಿಂದ ಉಕ್ತಲೇಖನ ಬರೆಸುವುದು.

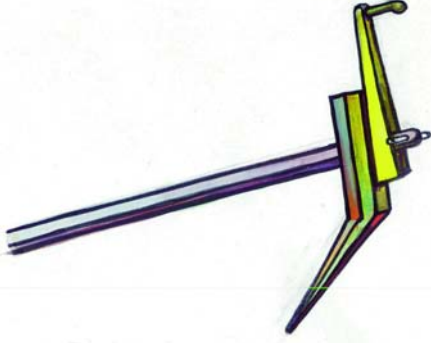

ಇದು ಮರದ ನೇಗಿಲು  
ಬಡಗಿ ಮಾಡಿದ ನೇಗಿಲು  
ಬೇಸಾಯಗಾರನಿಗೆ ಉಳುಮೆ  
ಮಾಡಲು, ಬೇಕೆ ಬೇಕು ನೇಗಿಲು

ಗಣೇಶನ ದೇವಾಲಯ  
ದೇವಾಲಯಕ್ಕೆ ಜನರು ಬರುವರು  
ಗಣೇಶನಿಗೆ ಕಡುಬಿನ ಹಾರವ ಹಾಕಿ,  
ಪೂಜೆಯ ಮಾಡಿ ನಮಿಸುವರು.





ಸೂಚನೆ : ಚಿತ್ರಗಳಿಗೆ ಸರಿಹೊಂದುವ ಪದಗಳನ್ನು ಗುರುತಿಸಿ ಬಣ್ಣದ ದಾರದಿಂದ ಜೋಡಿಸುವ ಚಟುವಟಿಕೆ ಮಾಡಿಸುವುದು.

<input type="radio"/>		ಮೇಕೆ	<input type="radio"/>
<input type="radio"/>		ಚೇಳು	<input type="radio"/>
<input type="radio"/>		ನೇಗಿಲು	<input type="radio"/>
<input type="radio"/>		ಜೇನುಗೂಡು	<input type="radio"/>
<input type="radio"/>		ತೇರು	<input type="radio"/>
<input type="radio"/>		ಮೇಜು	<input type="radio"/>
<input type="radio"/>		ಸೇಬು	<input type="radio"/>
<input type="radio"/>		ದೇವಾಲಯ	<input type="radio"/>



ಸಾಮಗ್ರಿ :

- ◆ ಬಲೂನ್‌ಗಳು, ಡ್ರಾಯಿಂಗ್ ಹಾಳೆ, ಕತ್ತರಿ, ಸೆಲೋಫನ್ ಟೇಪ್.

## ಬಲೂನು ಬೊಂಬೆ

ಎರಡು ಮಕ್ಕಳಿಗೆ 1 ರಂತೆ ಬೆಲೂನ್‌ನನ್ನು ಕೊಟ್ಟು ಮಕ್ಕಳಿಂದಲೇ ಊದಿಸಿ ದಾರ ಕಟ್ಟಿಸುವುದು. ನಂತರ ಬೆಲೂನಿನ ತುದಿ ಭಾಗವನ್ನು ಸುತ್ತುವುದು. ನಂತರ ಯಾವ ಪ್ರಾಣಿ ಅಥವಾ ಪಕ್ಷಿಯ ಆಕಾರ ಮಾಡುತ್ತೇವೆಯೋ ಅದಕ್ಕೆ ಸಂಬಂಧಿಸಿದ ಆಕೃತಿಯ ಬಣ್ಣದ ಹಾಳೆ ಕತ್ತರಿಸಿ ಅಂಟಿಸುವುದು.





ಸೂಚನೆ :

- ◆ ಕಾರ್ಡನ್ನು ಮಕ್ಕಳಿಗೆ ತೋರಿಸಿ ಇದರಲ್ಲಿರುವ ಧನ, ರಥ, ಭರಣಿ, ಆಭರಣ ಚಿತ್ರಗಳನ್ನು ಹೆಸರಿಸಲು ಹೇಳುವುದು.
- ◆ ಮಕ್ಕಳು ಹೆಸರಿಸದಿದ್ದಲ್ಲಿ ಶಿಕ್ಷಕರು ಸಹಾಯ ಮಾಡುವುದು.



ಧನ



ರಥ



ಭರಣಿ



ಆಭರಣ



- ಸೂಚನೆ :
- ◆ ಮೊದಲ ಅಡ್ಡ ಸಾಲನ್ನು ಹೊರತುಪಡಿಸಿ, ಉಳಿದ ಅಕ್ಷರಗಳನ್ನು ಕತ್ತರಿಸಿ, ಮಿಂಚುಪಟ್ಟಿಗಳನ್ನು ತಯಾರಿಸಿಕೊಳ್ಳುವುದು.
  - ◆ ಮೂಲ ಕಾರ್ಡ್‌ನ್ನು ಹೋಲುವಂತೆ ಖಾಲಿ ಮನೆಗಳ ಹಾಳೆ / ಬೋರ್ಡ್ ತಯಾರಿಸಿಕೊಳ್ಳುವುದು.
  - ◆ ಈ ಹಂತದ ಮಕ್ಕಳಿಗೆ ಮೊದಲ ಸಾಲಿನ ಅಕ್ಷರಗಳನ್ನು ಹೋಲುವ ಅಕ್ಷರಗಳನ್ನು ಜೋಡಿಸಲು ತಿಳಿಸಿ.

ರ	ಠ	ಠ	ಬ
ರ	ಠ	ಠ	ಬ
ರ	ಠ	ಠ	ಬ
ರ	ಠ	ಠ	ಬ
ರ	ಠ	ಠ	ಬ
ರ	ಠ	ಠ	ಬ



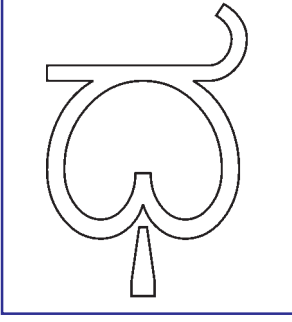

- ◆ ರಬ್ಬರ ಅಕ್ಷರವನ್ನು ವಿದ್ಯಾರ್ಥಿಗೆ ನೀಡಿ ರಬ್ಬರ್ ಅಕ್ಷರದ ಮೇಲೆ ಬರೆಯುವ ಕ್ರಮದಲ್ಲಿ ಬೆರಳಾಡಿಸುವ ಚಟುವಟಿಕೆ ಮಾಡಿಸುವುದು.
- ◆ ಬಾಣದ ಗುರುತಿನಂತೆ ಅಕ್ಷರದ ಮೇಲೆ ಬೀಜ, ಮಣಿಗಳನ್ನು ಜೋಡಿಸುವ ಚಟುವಟಿಕೆ ಮಾಡಿಸುವುದು ನಂತರ ಅಕ್ಷರ ಬರೆಯುವ ರೂಢಿ ಮಾಡಿಸುವುದು.
- ◆ ಹಿಂದೆಕಲಿತ ಅಕ್ಷರ ಬಳಸಿ ಪದ ರಚನೆ ಮಾಡಿಸುವುದು.

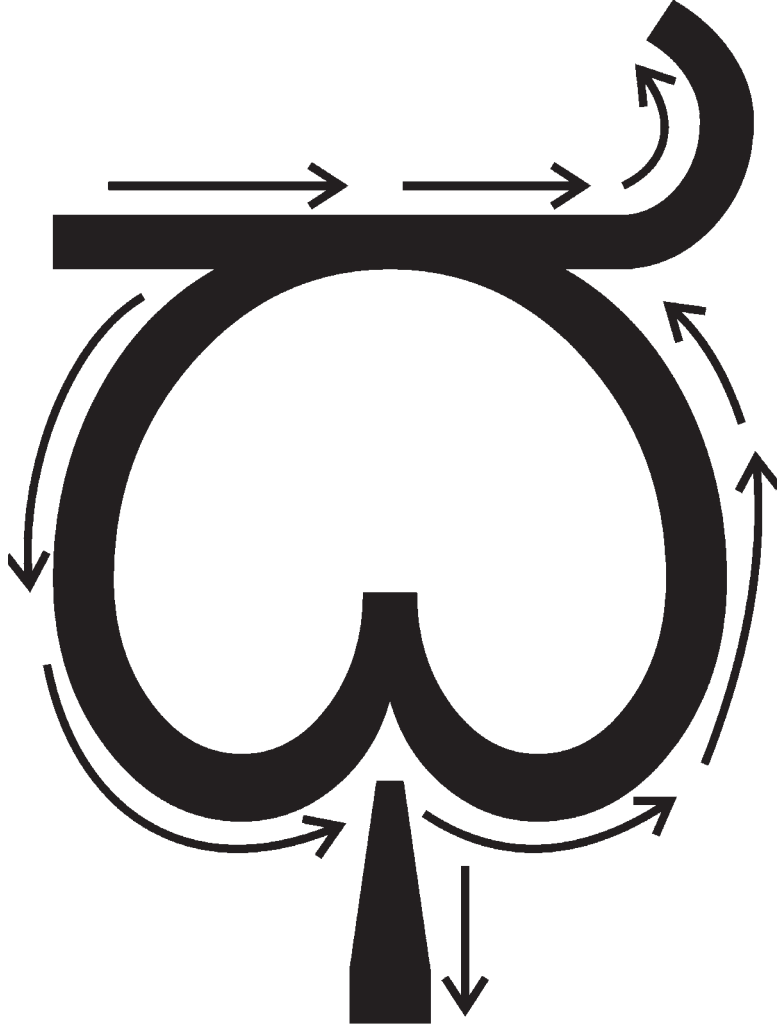

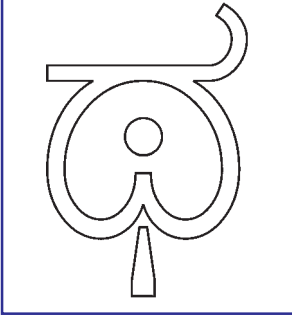

- ◆ ರಬ್ಬರ ಅಕ್ಷರವನ್ನು ವಿದ್ಯಾರ್ಥಿಗೆ ನೀಡಿ ರಬ್ಬರ್ ಅಕ್ಷರದ ಮೇಲೆ ಬರೆಯುವ ಕ್ರಮದಲ್ಲಿ ಬೆರಳಾಡಿಸುವ ಚಟುವಟಿಕೆ ಮಾಡಿಸುವುದು.
- ◆ ಬಾಣದ ಗುರುತಿನಂತೆ ಅಕ್ಷರದ ಮೇಲೆ ಬೀಜ, ಮಣಿಗಳನ್ನು ಜೋಡಿಸುವ ಚಟುವಟಿಕೆ ಮಾಡಿಸುವುದು ನಂತರ ಅಕ್ಷರ ಬರೆಯುವ ರೂಢಿ ಮಾಡಿಸುವುದು.
- ◆ ಹಿಂದೆಕಲಿತ ಅಕ್ಷರ ಬಳಸಿ ಪದ ರಚನೆ ಮಾಡಿಸುವುದು.

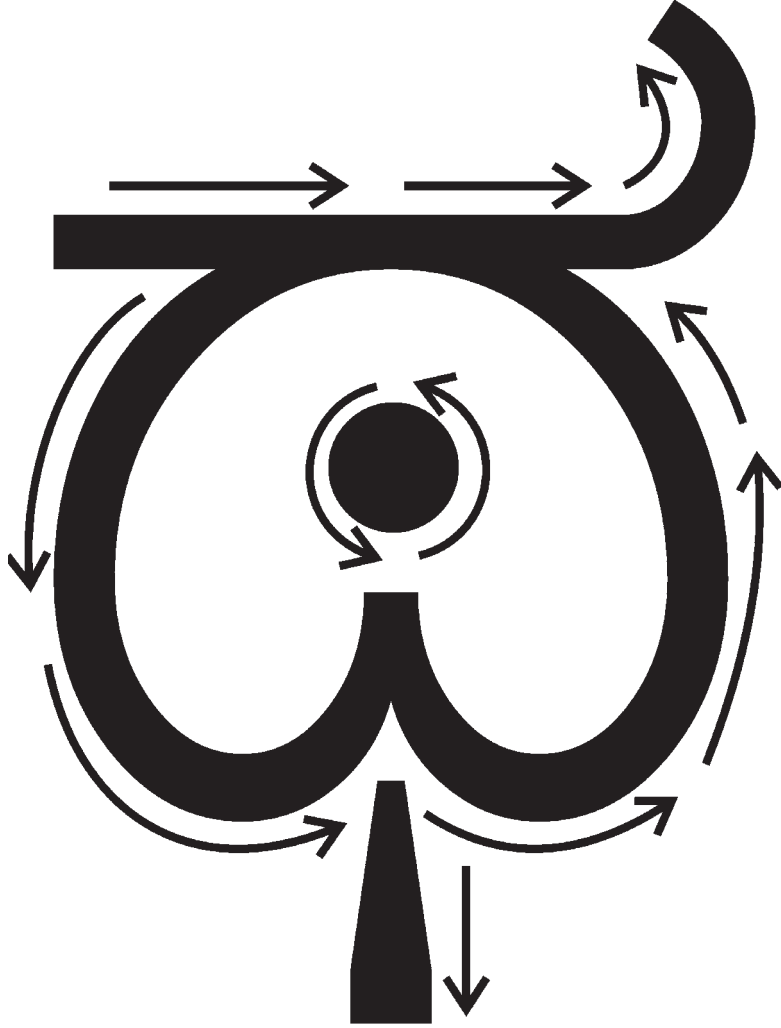

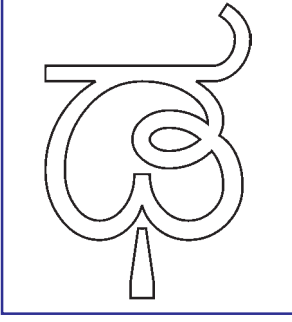

- ◆ ರಬ್ಬರ ಅಕ್ಷರವನ್ನು ವಿದ್ಯಾರ್ಥಿಗೆ ನೀಡಿ ರಬ್ಬರ್ ಅಕ್ಷರದ ಮೇಲೆ ಬರೆಯುವ ಕ್ರಮದಲ್ಲಿ ಬೆರಳಾಡಿಸುವ ಚಟುವಟಿಕೆ ಮಾಡಿಸುವುದು.
- ◆ ಬಾಣದ ಗುರುತಿನಂತೆ ಅಕ್ಷರದ ಮೇಲೆ ಬೀಜ, ಮಣಿಗಳನ್ನು ಜೋಡಿಸುವ ಚಟುವಟಿಕೆ ಮಾಡಿಸುವುದು ನಂತರ ಅಕ್ಷರ ಬರೆಯುವ ರೂಢಿ ಮಾಡಿಸುವುದು.
- ◆ ಹಿಂದೆಕಲಿತ ಅಕ್ಷರ ಬಳಸಿ ಪದ ರಚನೆ ಮಾಡಿಸುವುದು.

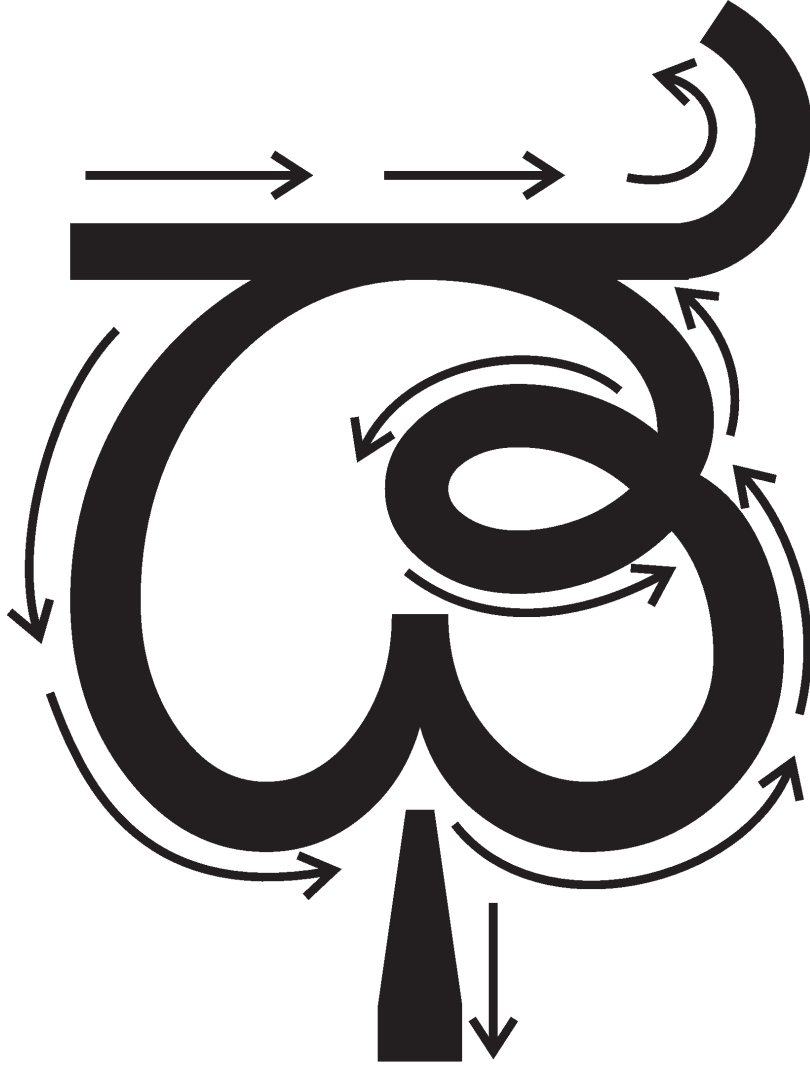

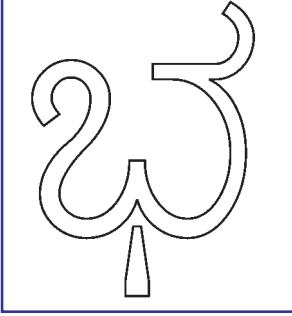

- ◆ ರಬ್ಬರ ಅಕ್ಷರವನ್ನು ವಿದ್ಯಾರ್ಥಿಗೆ ನೀಡಿ ರಬ್ಬರ್ ಅಕ್ಷರದ ಮೇಲೆ ಬರೆಯುವ ಕ್ರಮದಲ್ಲಿ ಬೆರಳಾಡಿಸುವ ಚಟುವಟಿಕೆ ಮಾಡಿಸುವುದು.
- ◆ ಬಾಣದ ಗುರುತಿನಂತೆ ಅಕ್ಷರದ ಮೇಲೆ ಬೀಜ, ಮಣಿಗಳನ್ನು ಜೋಡಿಸುವ ಚಟುವಟಿಕೆ ಮಾಡಿಸುವುದು ನಂತರ ಅಕ್ಷರ ಬರೆಯುವ ರೂಢಿ ಮಾಡಿಸುವುದು.
- ◆ ಹಿಂದೆಕಲಿತ ಅಕ್ಷರ ಬಳಸಿ ಪದ ರಚನೆ ಮಾಡಿಸುವುದು.



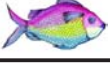

ಸೂಚನೆ : ♦ ಧ, ಥ, ಢ, ಭ - ಮಹಾಪ್ರಾಣ ಅಕ್ಷರಗಳಿಗೆ ಾ, ಿ, ೆ, ಊ, ೃ, ೄ ಈ ಸ್ವರ ಚಿಹ್ನೆಗಳನ್ನು ಹಚ್ಚಿ ಓದುವ ಹಾಗೂ ಬರೆಯುವ ಕ್ರಮವನ್ನು ಪರಿಚಯಿಸುವುದು.

ಧ	ಥ	ಢ	ಭ
ಧಾ	ಥಾ	ಢಾ	ಭಾ
ಧೀ	ಥೀ	ಢೀ	ಭೀ
ಧು	ಥು	ಢು	ಭು
ಧೂ	ಥೂ	ಢೂ	ಭೂ
ಧೆ	ಥೆ	ಢೆ	ಭೆ
ಧೇ	ಥೇ	ಢೇ	ಭೇ